

Przekrój A-A

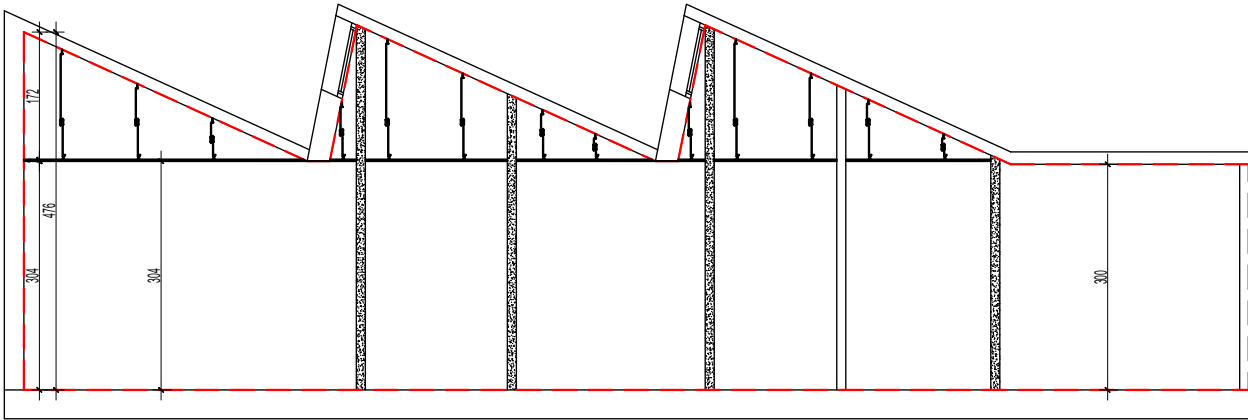

Przekrój B-B

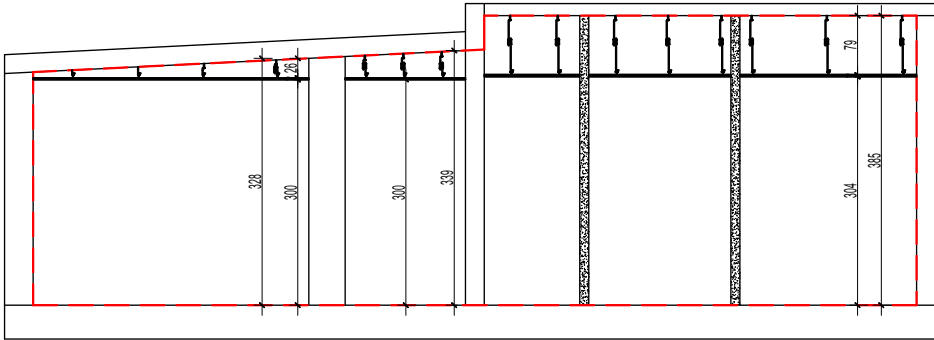

- PRZED PRZYSTĄPIENIE DO PRAC BUDOWLANYCHM, WSZYSTKIE WYMIARY SPRAWDZIĆ W NATURZE.
- Wysokości pomieszczeń podano w świetle konstrukcji.
- Wszystkie prace należy wykonywać zgodnie z właściwymi regulacjami prawnymi i normatywami oraz zgodnie ze sztuką budowlaną.
- Wszystkie prace przygotowawcze, podstawowe, wykończeniowe, użytkowe, eksploatacyjne i konserwacyjne, należy wykonywać zgodnie z instrukcjami, procedurami i metodami wymaganymi przez producentów danych produktów.

Uwaga! Pracownicy apteki są pracownikami szpitala

- Obszar opracowania
- Istniejące ściany
- Projektowane ściany w konstrukcji lekkiej

Pracownia Projektowo-Inżynierska EUROPROJEKT Dr inż. Ewa Piątek-Sierek, ul. Miedzyńska 6, 85-373 Bydgoszcz						
OBIEKT/INWESTYCJA		PROJEKT AMBULATORYJNEJ OPIEKI SPECJALISTYCZNEJ, PRACOWNI ENDOSKOPII, APTEKI SZPITALNEJ I POMIESZCZEŃ BIUROWYCH W ZESPOLE OPIEKI ZDROWOTNEJ W ŁĘCZYCY				
ADRES INWESTYCJI		DZ.NR EWID. 560/27, OBRĘB 0001 ŁĘCZYCA, UL. ZACHODNIA 6, 99-100 ŁĘCZYCA				
INWESTOR		ZESPÓŁ OPIEKI ZDROWOTNEJ W ŁĘCZYCY UL. ZACHODNIA 6, 99-100 ŁĘCZYCA				
		ARCHITEKTURA		PROJEKT WYKONAWCZY		
IMIĘ I NAZWISKO PROJEKTANTA		mgr inż. arch Emilia Kuhn-Ciupak		IMIĘ I NAZWISKO SPRAWDZAJĄCEGO		mgr inż. arch. Amelia Agnieszka Symonowicz
NR UPRAWNIEŃ BUDOWLANYCH		KPOKK IARP 12/2015		NR UPRAWNIEŃ BUDOWLANYCH		59/DSOKK/2018
		KONSTRUKCJA		PROJEKT WYKONAWCZY		
IMIĘ I NAZWISKO PROJEKTANTA		dr inż. Ewa Piątek-Sierek		IMIĘ I NAZWISKO SPRAWDZAJĄCEGO		dr inż. Jan Lorkowski
NR UPRAWNIEŃ BUDOWLANYCH		KUP/0008/POOK/13		NR UPRAWNIEŃ BUDOWLANYCH		GP-KZ-7342/76/91
NAZWA RYSUNKU		Przekroje apteki szpitalnej		DATA: 29.01.2024 r.		SKALA: 1:100
				NUMER RYSUNKU		A01a
ZASTRZĘGA SIĘ WSZELKIE PRAWA, WYNIKAJĄCE Z USTAWY O PRAWIE AUTORSKIM. RYSUNEK NIENIEJSZY NIE MOŻE BYĆ PRZERYŚLOWANY. UZUPEŁNIANY LUB ODSTĄPIONY KOMUKOLWIEK BEZ PISEMNEJ ZGODY JEDNOSTKI AUTORSKIEJ, RYSUNEK OPRACOWANO W PROGRAMIE ZWCAD 2020						

